

# Installation

# 1-Installation et création de la base de données

- openerp-allinone-setup-6.0.3.exe
  - Lien de téléchargement: <http://www.openerp.com/downloads.html>
  - Installez OpenERP
  - Cliquez sur suivant lors des différentes étapes de l'installation
  - A la fin de l'installation, Lancez le client OpeERP à partir du menu :



# 1-Installation et création de la base de données

## Création de la base de données

- Dans la fenêtre identification cliquez sur « Annuler »
- Dans le menu **Fichier** sélectionnez **Base de données**, et **Nouvelle Base de données**.

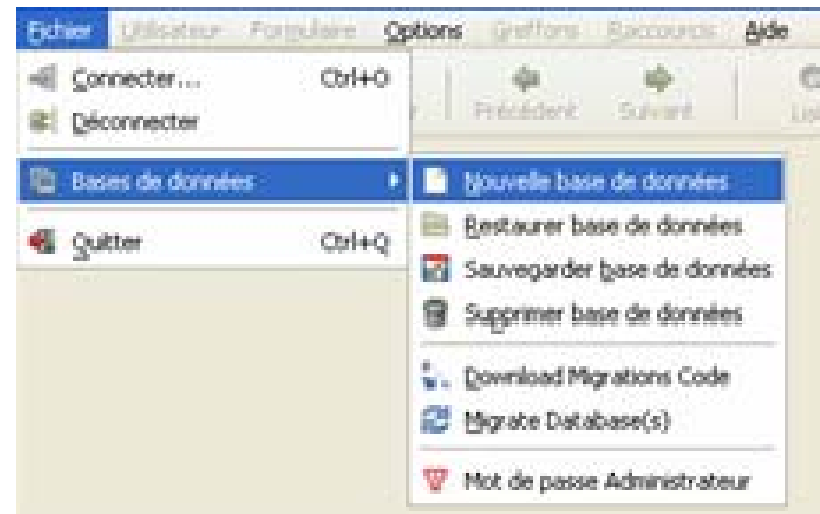
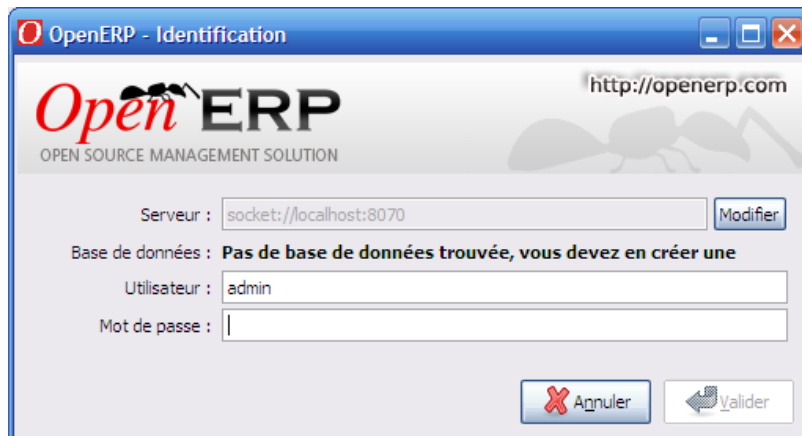

# 1- Installation et création de la base de données

- Dans la fenêtre de création d'une nouvelle base saisissez les valeurs suivantes :
  - **Mot de passe Administrateur** : admin
  - **Nom de la nouvelle base de données** : erp
  - Décochez la case **Charger les données de démonstration**.
  - Langue par défaut: French/français
  - **Mot de passe Administrateur** : admin. Confirmez le.
  - Validez.
  - Patientez pendant la création de la base de données...
  - Cliquez après la fin de création de la base de données sur « Commencez la configuration ».

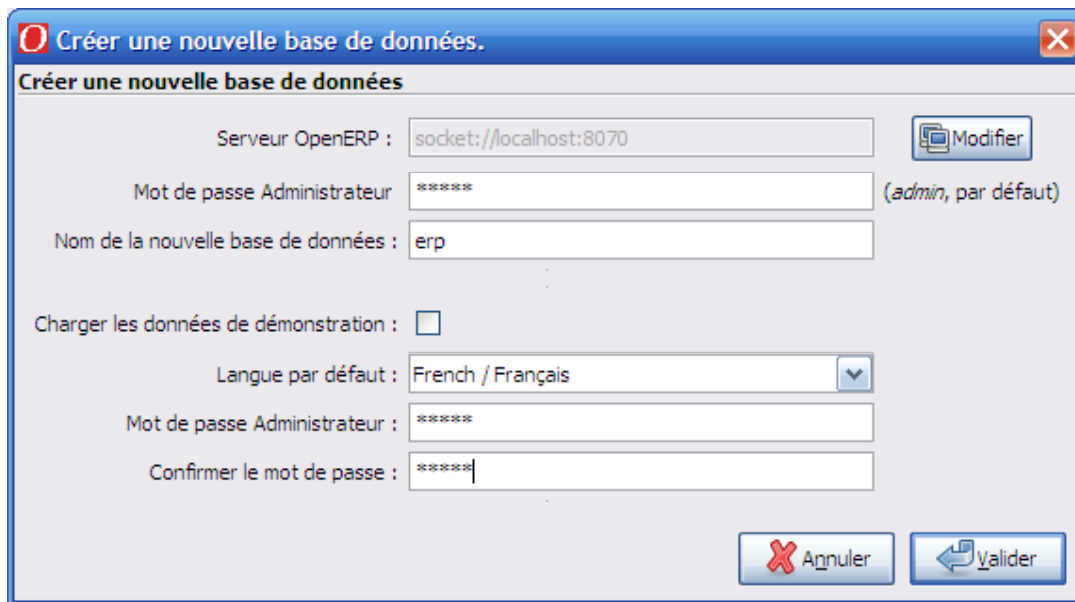

Créer une nouvelle base de données.

Créer une nouvelle base de données

Serveur OpenERP :

Mot de passe Administrateur :  (admin, par défaut)

Nom de la nouvelle base de données :

Charger les données de démonstration :

Langue par défaut :

Mot de passe Administrateur :

Confirmer le mot de passe :

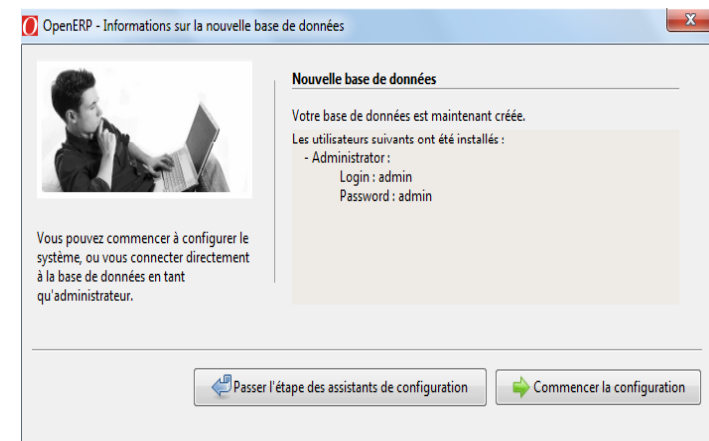

OpenERP - Informations sur la nouvelle base de données



**Nouvelle base de données**

Votre base de données est maintenant créée.

Les utilisateurs suivants ont été installés :

- Administrator :  
Login : admin  
Password : admin

Vous pouvez commencer à configurer le système, ou vous connecter directement à la base de données en tant qu'administrateur.

# 1- Installation et création de la base de données

- Gardez le mode d'affichage de l'interface simplifiée et passez à l'étape suivante:

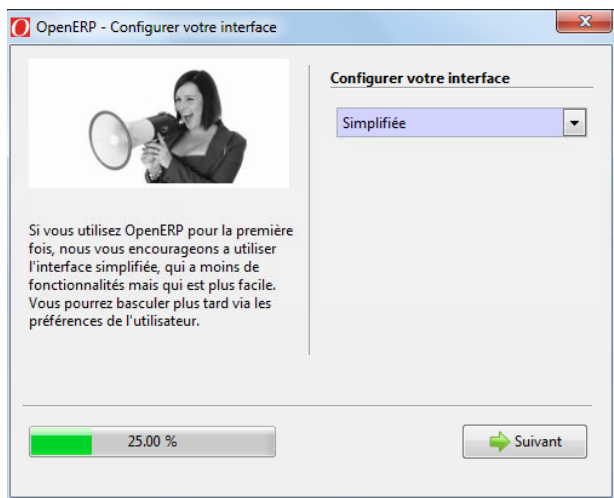



- Saisissez les coordonnées de la société principale et cliquez sur **Suivant**.

**Configurez les informations de la société**

Nom de la société:	<input type="text" value="LOGADOR"/>	Site web de la société:	<input type="text" value="http://www.logador.com"/>
Rue:	<input type="text" value="N° 4 Rue de Mohamed el Bekkal"/>	Rue 2:	<input type="text"/>
Code postal:	<input type="text" value="40000"/>	Ville:	<input type="text" value="Marrakech"/>
Pays:	<input type="text" value="Maroc"/>	État fédéral:	<input type="text"/>
Téléphone:	<input type="text" value="524442927"/>	Courriel:	<input type="text" value="contact@logador.com"/>
N° de compte bancaire:	<input type="text" value="21200801989"/>	Devise:	<input type="text" value="EUR (€)"/>

**Votre logo - Utilisez une taille approximative de 450x150 pixels.**

# 1- Installation et création de la base de données

Lors de de cette étape vous sélectionnez les modules qui seront utilisés par votre entreprise

Choisissez le module **Gestion des ventes** , et cliquez sur « Installer ».

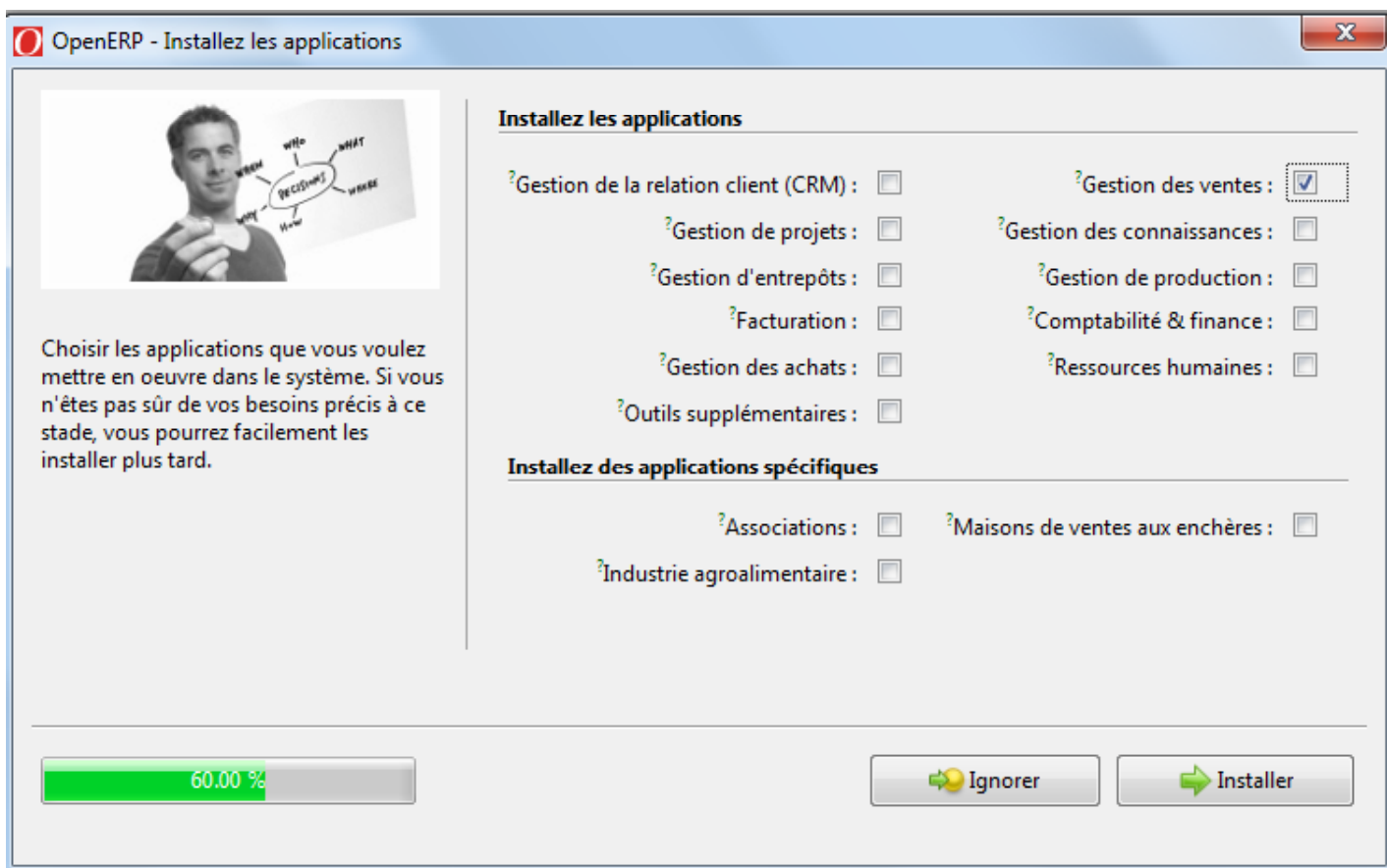

# 2- configuration de la base de données

## 2-1 Configuration du plan comptable

- Choisissez le plan de comptes « Maroc – Plan comptable général » et cliquez sur « Configurer »

OpenERP - Paramétrage de l'application de comptabilité

Configurer votre plan de comptes

? Plan de comptes : Maroc - Plan Comptable Général

Le plan de comptes par défaut correspond au pays sélectionné. Si aucun plan de comptes certifiés n'existe pour le pays spécifié, un plan de compte générique pourra être installé et sera sélectionné par défaut.

50.0 %

Ignorer Configurer

- L'étape suivante vous permet de choisir les taxes de vente et d'achat par défaut: cliquez sur le bouton « Rechercher une ressource » puis sélectionnez la taxe « TVA 20 % VENTES » pour les ventes et la taxe « TVA 20% ACHATS » pour les achats

Générer votre plan de comptes depuis un modèle de plan

Société : LOGADOR Modèle de plan de compte : compta Kazacube

Taxe de vente par défaut : TVA 20% VENTES Taxe d'achat par défaut : TVA 20% ACHATS

Ignorer Suivant